Onori del tarocco Industrie und Glück
Varianti allo standard

Tipo A

Titze & Schinkay 188x

3528

Titze & Schinkay 188x

3553

J. A. Sageder 1855÷65

3749

Tipo B

Prva Jugoslov. 1921÷25

1589

F. Piatnik 192x÷3x

2564

F. Piatnik 1917÷20

3621

A/B

B

Elso Magyar

A/B

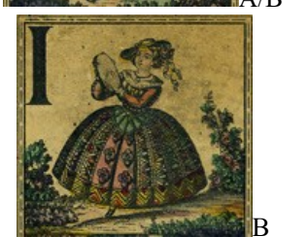

B

F. Piatnik

Tipo C	188x	188x	
	3477	3551	

varianti			
	A/B B		A/B
	C. Holdhaus metà XIX sec.	J. Glanz 1900÷20	E. Büttner 1923÷1929
	4025	3619	3478

Tipo A			
			non disponibile *non disponibile*
	Titze & Schinkay 188x	Titze & Schinkay 188x	J. A. Sageder 1855÷65
	3528	3553	3749

Tipo B			
	Prva Jugoslov. 1921÷25	F. Piatnik 192x÷3x	F. Piatnik 1917÷20
	1589	2564	3621

Tipo C

non disponibile

non disponibile

Elso Magyar
188x

3477

F. Piatnik
188x

3551

varianti

C 16

C. Holdhaus
metà XIX sec.

4025

J. Glanz
1900÷20

3619

E. Büttner
1923÷1929

3478

Tipo A

Titze &
Schinkay 188x

3528

C

C

Titze &
Schinkay 188x

3553

non disponibile

non disponibile

J. A. Sageder
1855÷65

3749

Tipo B

Prva Jugoslov.
1921÷25

1589

F. Piatnik
192x÷3x

2564

F. Piatnik
1917÷20

3621

Tipo C

non disponibile

non disponibile

Elso Magyar
188x

3477

F. Piatnik
188x

3551

varianti

C

C

C. Holdhaus
metà XIX sec.

4025

J. Glanz
1900÷20

3619

E. Büttner
1923÷1929

3478

Tipo A

Titze & Schinkay 188x

3528

C

C-3

Titze & Schinkay 188x

3553

non disponibile

non disponibile

J. A. Sageder 1855÷65

3749

Tipo B

Prva Jugoslov. 1921÷25

1589

F. Piatnik 192x÷3x

2564

F. Piatnik 1917÷20

3621

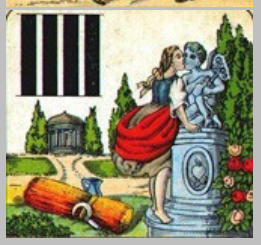

Tipo C

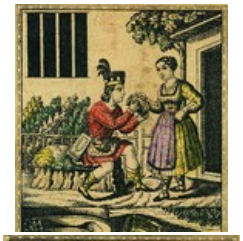

Elso Magyar 188x

3477

F. Piatnik 188x

3551

varianti

C

C

C. Holdhaus
metà XIX sec.

4025

A

J. Glanz
1900÷20

3619

E. Büttner
1923÷1929

3478

Tipo A

Titze &
Schinkay 188x

3528

Titze &
Schinkay 188x

3553

J. A. Sageder
1855÷65

3749

Tipo B

Prva Jugoslov.
1921÷25

1589

F. Piatnik
192x÷3x

2564

F. Piatnik
1917÷20

3621

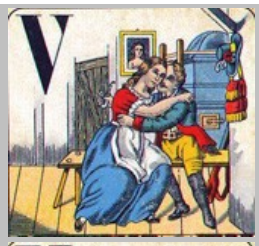

Tipo C

B-3

Elso Magyar
188x

3477

F. Piatnik
188x

3551

varianti

C. Holdhaus
metà XIX sec.

4025

J. Glanz
1900÷20

3619

E. Büttner
1923÷1929

3478

Tipo A

Titze &
Schinkay 188x

3528

Titze &
Schinkay 188x

3553

J. A. Sageder
1855÷65

3749

Tipo B

Prva Jugoslov.
1921÷25

1589

F. Piatnik
192x÷3x

2564

F. Piatnik
1917÷20

3621

Tipo C

C-9

B-5

Elso Magyar
188x

3477

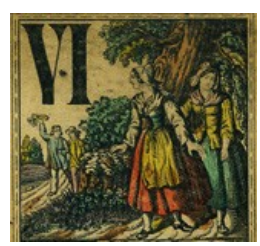

F. Piatnik
188x

3551

varianti

A-6

A-6

C. Holdhaus
metà XIX sec.

4025

J. Glanz
1900÷20

3619

E. Büttner
1923÷1929

3478

Tipo A

Titze & Schinkay 188x

3528

C

C

Titze & Schinkay 188x

3553

C

J. A. Sageder 1855÷65

3749

Tipo B

Prva Jugoslov. 1921÷25

1589

F. Piatnik 192x÷3x

2564

F. Piatnik 1917÷20

3621

Tipo C

C-5

Elso Magyar 188x

3477

F. Piatnik 188x

3551

varianti	C		
	C. Holdhaus metà XIX sec.	**J. Glanz 1900÷20**	**E. Büttner 1923÷1929**
	4025	3619	3478
Tipo A			C C
	Titze & Schinkay 188x	**Titze & Schinkay 188x**	**J. A. Sageder 1855÷65**
	3528	3553	3749
Tipo B		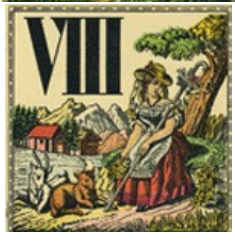		
	Prva Jugoslov. 1921÷25	**F. Piatnik 192x÷3x**	**F. Piatnik 1917÷20**
	1589	2564	3621

Tipo C

B-10

Elso Magyar
188x

3477

F. Piatnik
188x

3551

varianti

C

C. Holdhaus
metà XIX sec.

4025

J. Glanz
1900÷20

3619

E. Büttner
1923÷1929

3478

Tipo A

Titze & Schinkay 188x

3528

Titze & Schinkay 188x

3553

J. A. Sageder 1855÷65

3749

Tipo B

Prva Jugoslov. 1921÷25

1589

F. Piatnik 192x÷3x

2564

F. Piatnik 1917÷20

3621

Tipo C

A

Elso Magyar 188x

3477

F. Piatnik 188x

3551

varianti	C		
	C. Holdhaus metà XIX sec.	**J. Glanz 1900÷20**	**E. Büttner 1923÷1929**
	4025	3619	3478

Tipo A	**Titze & Schinkay 188x**	**Titze & Schinkay 188x**	**J. A. Sageder 1855÷65**
	3528	3553	3749

Tipo B	**Prva Jugoslov. 1921÷25**	**F. Piatnik 192x÷3x**	**F. Piatnik 1917÷20**
	1589	2564	3621

Tipo C

A

Elso Magyar
188x

3477

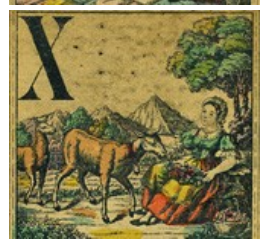

F. Piatnik
188x

3551

varianti

A

C. Holdhaus
metà XIX sec.

4025

C-3

A

J. Glanz
1900÷20

3619

E. Büttner
1923÷1929

3478

Tipo A

Titze &
Schinkay 188x

3528

C-16

C-16

Titze &
Schinkay 188x

3553

J. A. Sageder
1855÷65

3749

Tipo B

Prva Jugoslov.
1921÷25

1589

F. Piatnik
192x÷3x

2564

F. Piatnik
1917÷20

3621

Tipo C

B-9

Elso Magyar
188x

3477

F. Piatnik
188x

3551

varianti

C. Holdhaus
metà XIX sec.

4025

C 3

J. Glanz
1900÷20

3619

E. Büttner
1923÷1929

3478

Tipo A

C-13

A-11

Titze & Schinkay 188x

3528

Titze & Schinkay 188x

3553

J. A. Sageder 1855÷65

3749

Tipo B

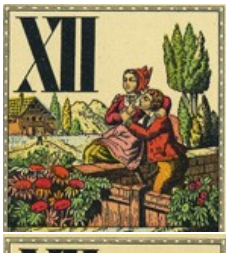

Prva Jugoslov. 1921÷25

1589

F. Piatnik 192x÷3x

2564

F. Piatnik 1917÷20

3621

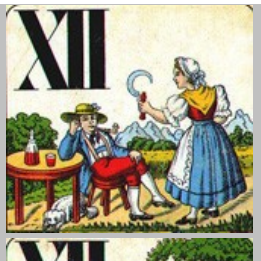
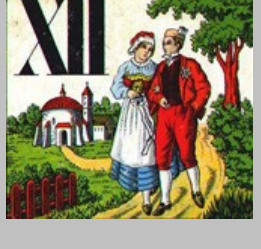

Tipo C

B 9

Elso Magyar 188x

3477

F. Piatnik 188x

3551

varianti	A		
	C. Holdhaus metà XIX sec.	**J. Glanz 1900÷20**	**E. Büttner 1923÷1929**
	4025	3619	3478
Tipo A			
	Titze & Schinkay 188x	**Titze & Schinkay 188x**	**J. A. Sageder 1855÷65**
	3528	3553	3749
Tipo B			
	Prva Jugoslov. 1921÷25	**F. Piatnik 192x÷3x**	**F. Piatnik 1917÷20**
	1589	2564	3621

Tipo C

Elso Magyar
188x

3477

F. Piatnik
188x

3551

varianti

A

C. Holdhaus
metà XIX sec.

4025

A-14

J. Glanz
1900÷20

3619

E. Büttner
1923÷1929

3478

Tipo A

Titze &
Schinkay 188x

3528

Titze &
Schinkay 188x

3553

J. A. Sageder
1855÷65

3749

Tipo B

Prva Jugoslov.
1921÷25

1589

F. Piatnik
192x÷3x

2564

F. Piatnik
1917÷20

3621

Tipo C

B

Elso Magyar
188x

3477

F. Piatnik
188x

3551

varianti

A-14

C. Holdhaus
metà XIX sec.

4025

J. Glanz
1900÷20

3619

E. Büttner
1923÷1929

3478

Tipo A

Titze & Schinkay 188x

3528

Titze & Schinkay 188x

3553

J. A. Sageder 1855÷65

3749

Tipo B

Prva Jugoslov. 1921÷25

1589

F. Piatnik 192x÷3x

2564

F. Piatnik 1917÷20

3621

Tipo C

B-12

Elso Magyar 188x

3477

F. Piatnik 188x

3551

varianti	B-19 A **C. Holdhaus metà XIX sec.** 4025	 **J. Glanz 1900÷20** 3619	 **E. Büttner 1923÷1929** 3478
   Tipo A	 **Titze & Schinkay 188x** 3528	 **Titze & Schinkay 188x** 3553	 **J. A. Sageder 1855÷65** 3749
   Tipo B	 **Prva Jugoslov. 1921÷25** 1589	 **F. Piatnik 192x÷3x** 2564	 **F. Piatnik 1917÷20** 3621

Tipo C

B 12

Elso Magyar
188x

3477

F. Piatnik
188x

3551

varianti

B 19

A

C. Holdhaus
metà XIX sec.

4025

J. Glanz
1900÷20

3619

E. Büttner
1923÷1929

3478

Tipo A

Titze & Schinkay 188x

3528

Titze & Schinkay 188x

3553

J. A. Sageder 1855÷65

3749

Tipo B

Prva Jugoslov. 1921÷25

1589

F. Piatnik 192x÷3x

2564

F. Piatnik 1917÷20

3621

Tipo C

B 7

Elso Magyar 188x

3477

F. Piatnik 188x

3551

varianti	C 19 	 A	
	C. Holdhaus metà XIX sec.	**J. Glanz 1900÷20**	**E. Büttner 1923÷1929**
	4025	3619	3478

Tipo A	**Titze & Schinkay 188x**	**Titze & Schinkay 188x**	**J. A. Sageder 1855÷65**
	3528	3553	3749

 	 	 	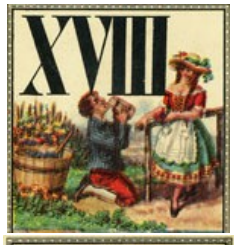 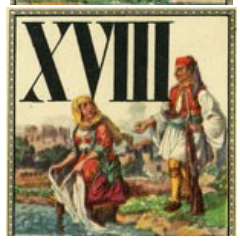
Tipo B	**Prva Jugoslov. 1921÷25**	**F. Piatnik 192x÷3x**	**F. Piatnik 1917÷20**
	1589	2564	3621

Tipo C

Elso Magyar
188x

3477

F. Piatnik
188x

3551

varianti

A 18

C. Holdhaus
metà XIX sec.

4025

J. Glanz
1900÷20

3619

E. Büttner
1923÷1929

3478

Tipo A

Titze &
Schinkay 188x

3528

Titze &
Schinkay 188x

3553

J. A. Sageder
1855÷65

3749

Tipo B

Prva Jugoslov.
1921÷25

1589

F. Piatnik
192x÷3x

2564

F. Piatnik
1917÷20

3621

Tipo C

Elso Magyar
188x

3477

F. Piatnik
188x

3551

varianti

C. Holdhaus
metà XIX sec.

4025

J. Glanz
1900÷20

3619

E. Büttner
1923÷1929

3478

Tipo A

Titze & Schinkay 188x

3528

Titze & Schinkay 188x

3553

J. A. Sageder 1855÷65

3749

Tipo B

Prva Jugoslov. 1921÷25

1589

F. Piatnik 192x÷3x

2564

F. Piatnik 1917÷20

3621

Tipo C

B 14

Elso Magyar 188x

3477

F. Piatnik 188x

3551

varianti	C	A 16	
	C. Holdhaus metà XIX sec.	**J. Glanz 1900÷20**	**E. Büttner 1923÷1929**
	4025	3619	3478
Tipo A	C		
	Titze & Schinkay 188x	**Titze & Schinkay 188x**	**J. A. Sageder 1855÷65**
	3528	3553	3749
Tipo B			
	Prva Jugoslov. 1921÷25	**F. Piatnik 192x÷3x**	**F. Piatnik 1917÷20**
	1589	2564	3621

Tipo C

Elso Magyar
188x

3477

F. Piatnik
188x

3551

varianti

A

C. Holdhaus
metà XIX sec.

4025

J. Glanz
1900÷20

3619

E. Büttner
1923÷1929

3478

Tipo A

Titze &
Schinkay 188x

3528

Titze &
Schinkay 188x

3553

J. A. Sageder
1855÷65

3749

Tipo B

Prva Jugoslov.
1921÷25

1589

F. Piatnik
192x÷3x

2564

F. Piatnik
1917÷20

3621

Tipo C

Elso Magyar
188x

3477

F. Piatnik
188x

3551

varianti

C. Holdhaus
metà XIX sec.

4025

J. Glanz
1900÷20

3619

E. Büttner
1923÷1929

3478